

## Agenda 20 maart en 10 april:

1. Opening en welkom
2. Vaststellen van de agenda
3. Notulen van de vorige vergadering
4. Mededelingen en ingekomen stukken
5. Financiële update en begroting
6. Verslag van de kascommissie
7. Bestuursverkiezingen (te houden op 10 april)
8. Presentatie en discussie over de fusieplannen
9. Gelegenheid voor vragen en opmerkingen van de leden
10. Afsluiting en oproep tot aanmelding voor bestuurlijke functies en commissies





Ledenvergadering  
woensdag 20 maart + 10 april 2024



# Seizoensjaar 2019 - 2023

Seizoenjaar ● 2019 ● 2020 ● 2021 ● 2022 ● 2023

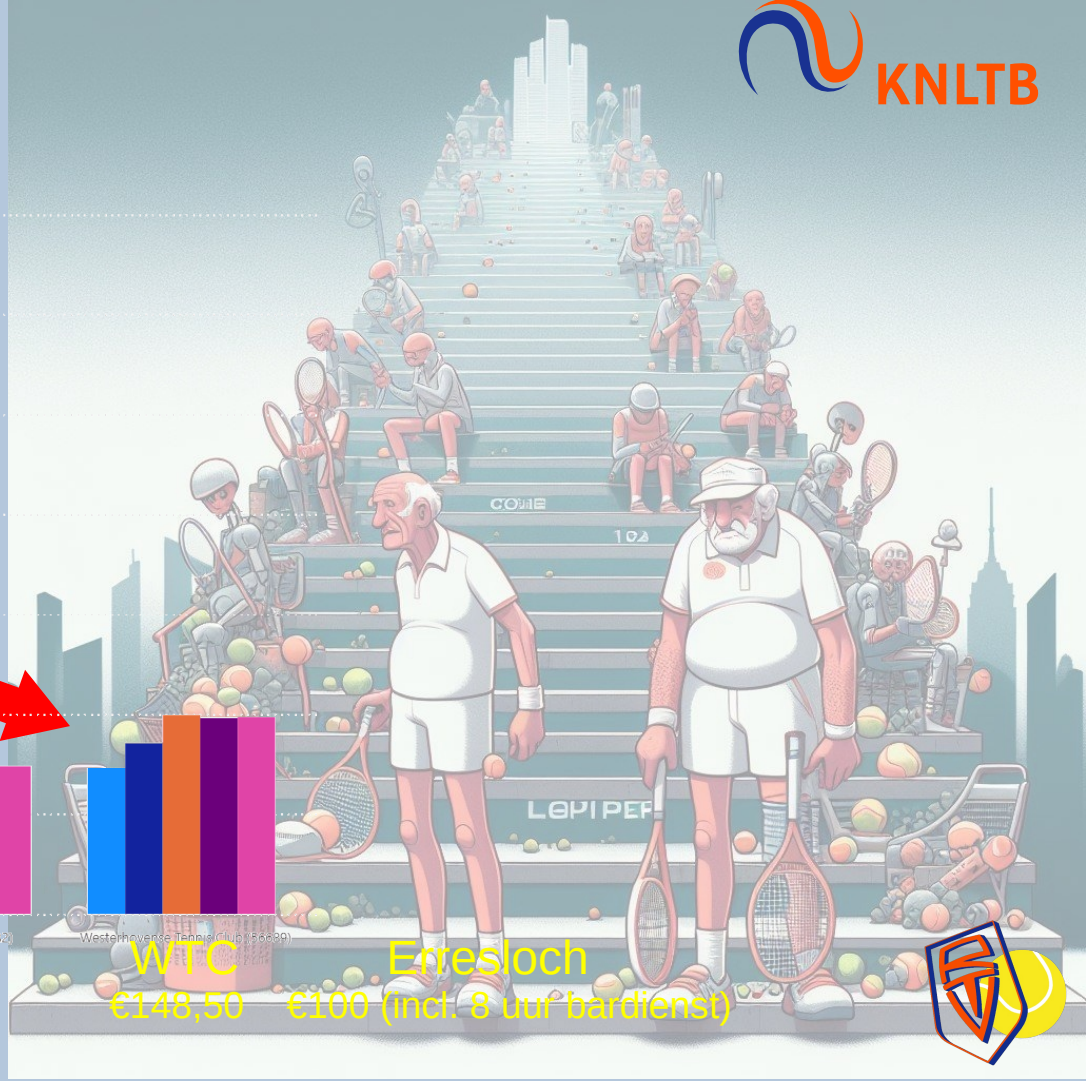
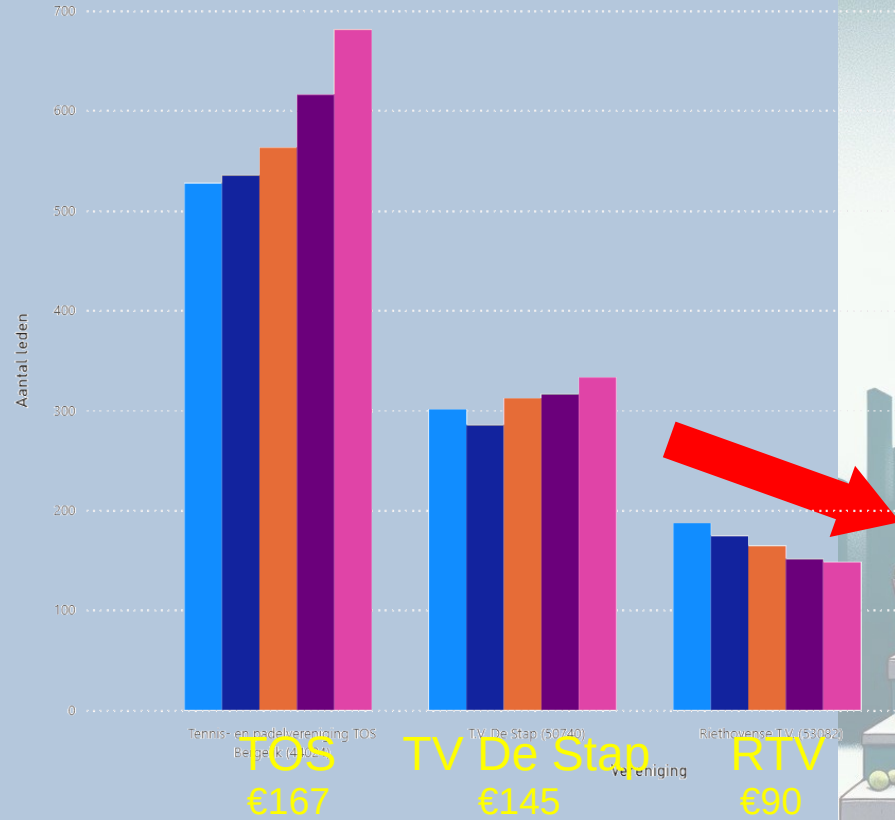

# Net over de grens: Lommelse TC (14km), drie doelgroepen: jeugd, padel, tennis

Aantal leden per leeftijd 2023

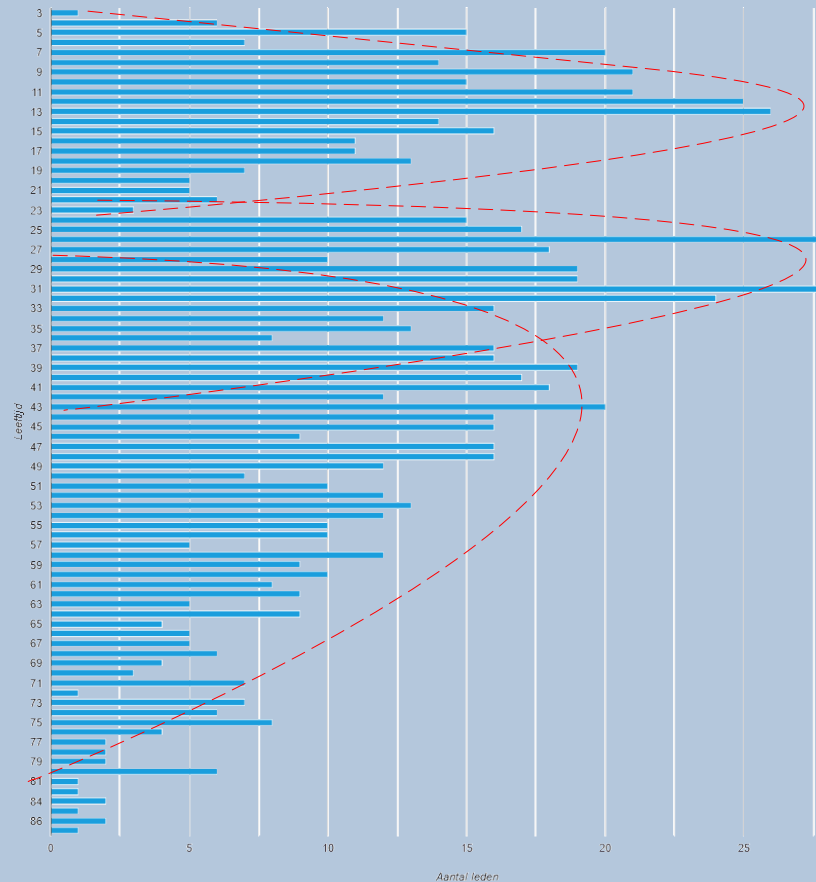

Aantal leden per jaar



**LTC 25% van de 913 leden jeugd (236)**

**TC Mol 26% van de 1672 leden jeugd(442)**

**TC Field 25% van de 700 leden jeugd (176)**

**...4 padelbanen 09-04-2022, €160.000**



# Waar staan we nu? Jeugd 12%!!

## Jaaroverzicht van Riethovense T.V.

Het einde van het jaar is een mooi moment om de balans op te maken. Daarom hebben we de leeftijdsverdeling van de tennissers van Riethovense T.V. op een rij gezet. Hiermee krijg je wellicht een (nog) beter beeld van de vereniging. Wil je meer weten en/of eens verder praten over deze cijfers? Ik maak graag een afspraak met je.

Riethovense T.V. heeft op 1 december 2023 149 tennissleden. Ten opzichte van 1 december 2022 is het aantal leden met 1 gedaald, dit komt overeen met -0,67%. In de grafiek hieronder vind je een overzicht van de leeftijdsopbouw van jullie leden op 1 december 2023.

Aantal unieke leden per leeftijdscategorie per 1 december 2023

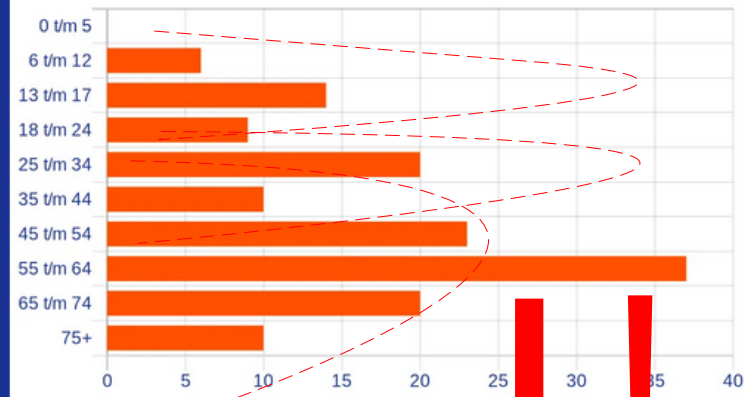

Wist je dat je je ledenstatistieken elk moment van het jaar kunt raadplegen? Kijk daarvoor in het [KNLTB Service Portal](#).

Over 10-15 jaar geen tennis meer in Riethoven!



Drie target groepen:

1. Jeugd
2. Padel + zomerabo
3. Tennis

Eén vereniging!

Eén marketingplan!

Maximale gezelligheid samen!

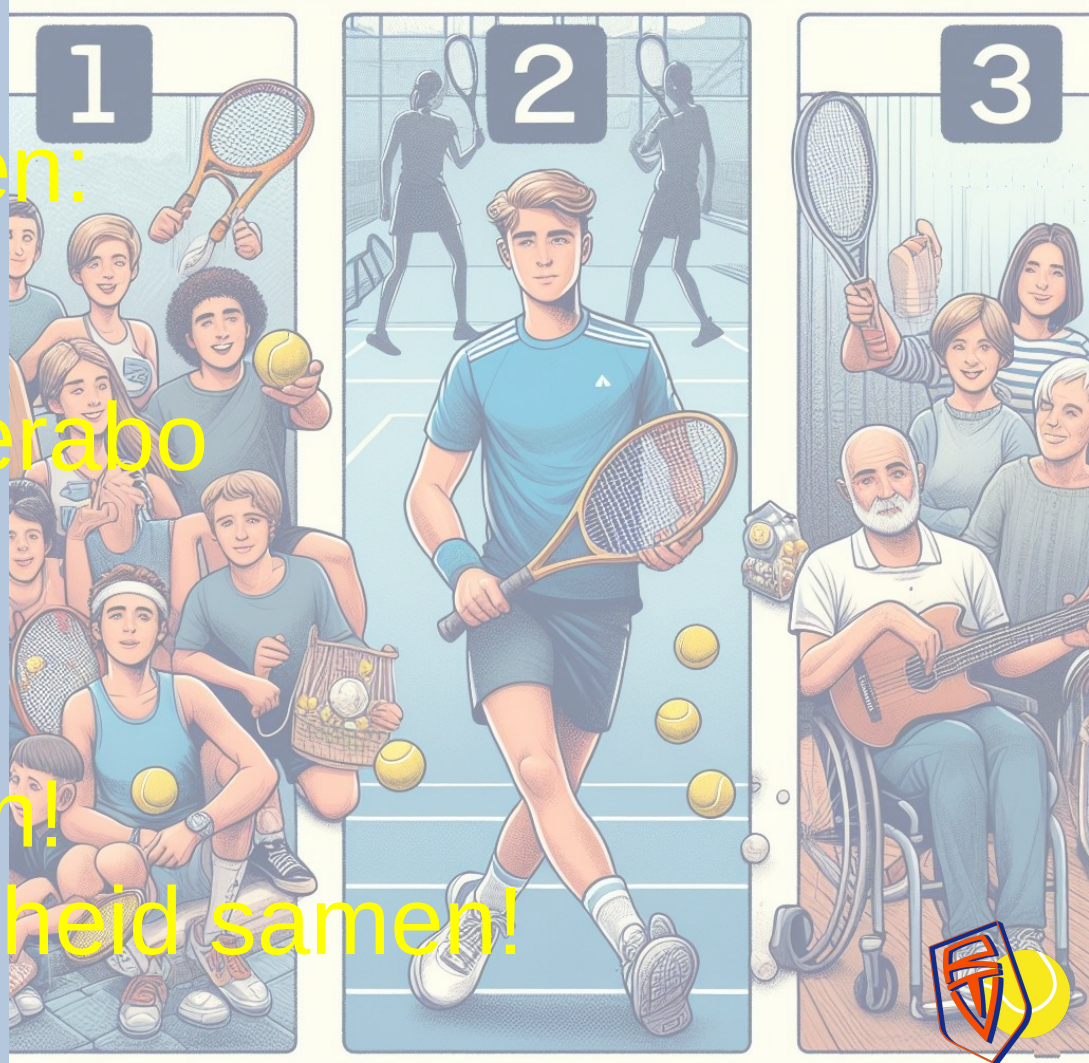

# Producten/inkomsten:

- Toernooien
- Sponsors
- KNLTB competitie/ kantine
- Verhuur kantine jeugdfeestjes
- Bedrijfsdagen
- Tennis/padel banen verhuur via KNLTB
- ...
- Goede communicatie, lokale media
- Mond op mond reclame
- ...
- Verder kunnen investeren hierdoor
- ...
- Behoud laag lidgeld
- Behoud lage kantineprijzen
- Ons en onze jeugd gezond!
- Fuseren!?

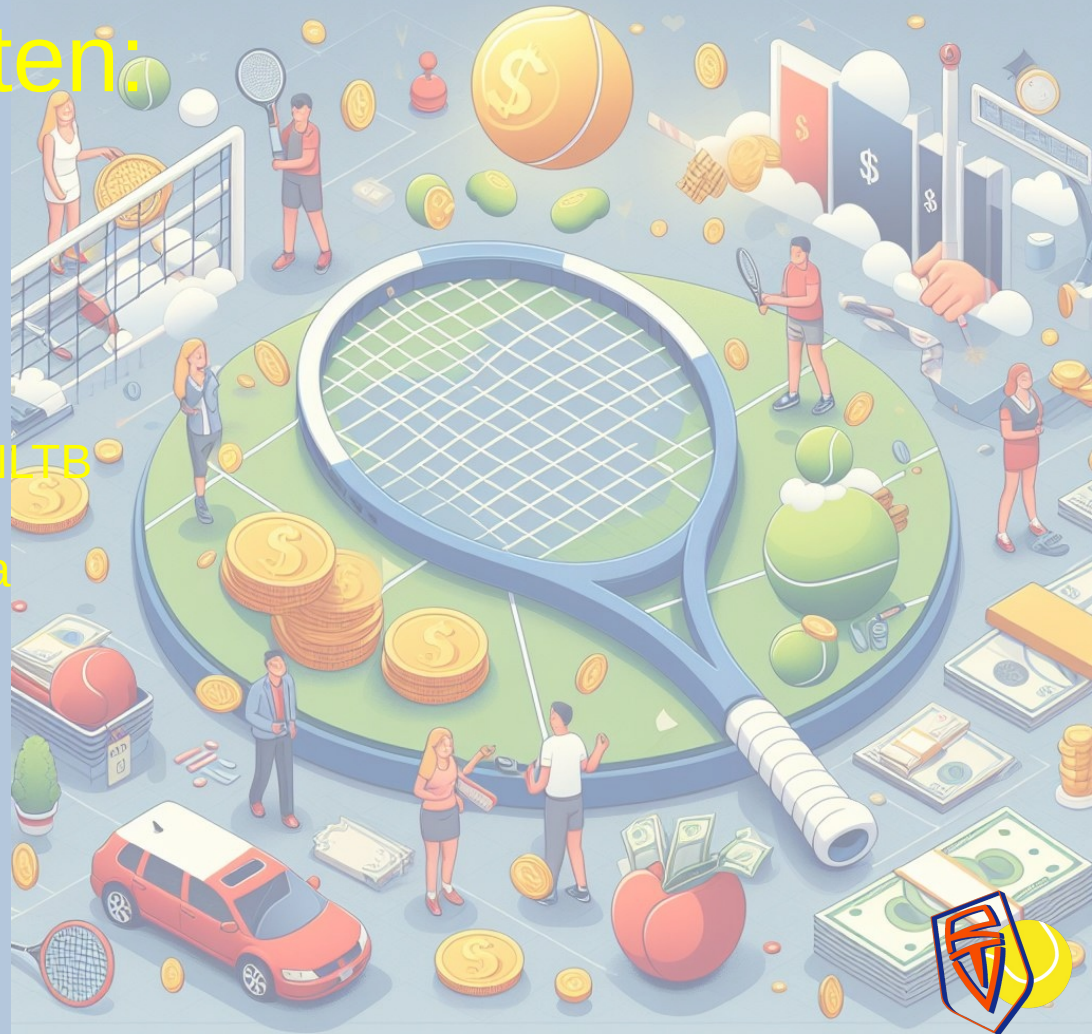

Baanonderhoud:

RTV beste regio!

Hoe kunnen we  
Dit volhouden?

De kennis is er nu nog ... dit is niet  
in te kopen ... dit is pure passie!





# Minimale eis om nu door te kunnen gaan!

## STATUTEN

### "RIETHOVENSE TENNIS VERENIGING"

#### NAAM, ZETEL, DOEL EN DUUR.

#### Artikel 1.

De vereniging draagt de naam: "RIETHOVENSE TENNIS VERENIGING", bij afkorting ook wel genoemd R.T.V.  
Zij is gevestigd te Riethoven.

#### BESTUUR.

#### Artikel 10.

1. Het bestuur bestaat uit tenminste drie leden. Het aantal leden wordt vastgesteld door de algemene vergadering. Slechts leden van de vereniging zijn verkiesbaar als bestuursleden. Tenminste drie bestuursleden moeten meerderjarig zijn.  
De bestuursleden worden benoemd, geschorst en ontslagen bij besluit van de algemene vergadering.

#### VERTEGENWOORDIGING.

#### Artikel 12.

1. De vereniging wordt vertegenwoordigd door tenminste twee gezamenlijke handelende bestuursleden, welke de bestuursfunctie van voorzitter, penningmeester of sekretaris vervullen.

#### Artikel 3.

De vereniging werd opgericht op zestien september negentienhonderd vijf en zeventig en erkend door goedkeuring van haar statuten bij Koninklijk Besluit van drie november negentienhonderd vijf en zeventig.

16 september 1975 → 2025  
50 jaar  
Halen we nog wel/niet?



## Overzicht van vrijwilligers en leraren op Riethovense T.V.

De KNLTB probeert je zoveel mogelijk te ondersteunen in de werkzaamheden voor Riethovense T.V.. Naast informatie en praktische voorbeelden op [centrecourt.nl](http://centrecourt.nl) sturen wij relevante en belangrijke informatie per e-mail naar vrijwilligers en leraren. Om de juiste mensen binnen jouw vereniging te bereiken, is het van belang dat de functies en functionele e-mailadressen juist geregistreerd staan in het ledenadministratiepakket. We willen je daarom vragen om onderstaande lijst te controleren en, indien nodig, de gegevens aan te passen in je eigen ledenadministratiepakket. Je kunt deze lijst met vrijwilligers ook elk moment zien in het [KNLTB Service Portal](#).

Rol	Naam	Emailadres
Voorzitter	<del>Daniel Santilli</del>	voorzitter@rtvtennis.nl
Secretaris	Onbekend	
Penningmeester	<del>Henriëtte Koot</del>	penningmeester@rtvtennis.nl
Ledenadministrateur	Onbekend	
Jeugd contactpersoon	Onbekend	
Tenniskids contactpersoon	Onbekend	
Toernooileider Tennis	Onbekend	
Competitieleider Tennis	Diana Smolders - Theunisse	dtheunisse@hotmail.com
Accommodatie contactpersoon	Onbekend	
Leraar	Onbekend	

Wellicht vind je het fijn om de beschrijvingen van de rollen te bekijken, we hebben ze daarom op [deze](#) pagina op een rijtje gezet. De ledenadministrateur kan de gegevens wijzigen via onderstaande button, bijvoorbeeld als iemand functionele mails op een ander e-mailadres (van de vereniging) wil ontvangen.

Wil je doorgeven of aanpassen welke leraar/leraren actief zijn op jouw vereniging, klik dan [hier](#).

[Klik hier om de gegevens te wijzigen](#)



Dank aan alle leden voor de gezellige uurtjes samen zijn, met name:

Sandra Jansen  
Henriëtte Koot  
John Kennis  
Henk Helle  
Diana Smolders  
Brenda Bosch  
Sylvia Rietveld  
Veerle Hensen  
...

Nieuwbouw:

Joost Menting  
Huub Senden  
Ethy de Haas  
Pleun de Wert  
Lieke van Herk  
...

### KNLTB Vrijwilliger van het jaar 2023 bij Riethovense T.V.?

Het verenigingsleven in Nederland kan niet zonder vrijwilligers en voor tennis- en padelverenigingen is dat niet anders. Van voorzitter tot klusjesman en van competitieleider tot tenniskids functionaris, ze zijn allemaal even belangrijk, want vrijwilligers houden de club draaiende. Welke vrijwilliger maakt bij jouw vereniging het verschil en verdient het om in het zonnetje gezet te worden? Nomineer hem of haar voor de titel 'Vrijwilliger van het Jaar'.

Nomineer een vrijwilliger

Ground crew:

Henk v.d. Heijden  
Maria v.d. Heijden  
Toon Intven  
Peter van Eeten  
Caro Oostelbos  
...



# Met welke producten ga jij aan de slag?

De KNLTB helpt Riethovense T.V. om het besturen van de vereniging zo gemakkelijk mogelijk te maken. Zo ontwikkelen we programma's als de Zomer Challenge om het aantrekken van nieuwe leden makkelijker te maken en ontzorgen we jullie steeds meer met digitale functionaliteiten zoals de KNLTB ClubApp en KNLTB Match. Hieronder vind je een overzicht van enkele beschikbare KNLTB producten en welke Riethovense T.V. volgens onze gegevens al gebruikt.

Ben je benieuwd waarmee we je nog meer kunnen helpen? Klik dan op het product voor meer informatie of neem contact op met mij als Accountmanager indien je meer wilt weten. Als onderstaande gegevens niet kloppen kun je dat ook aan mij doorgeven.

Product	In gebruik
<a href="#">KNLTB ClubApp</a>	✓
<a href="#">Tennis Alles-in-1</a>	
<a href="#">Zomer Challenge</a>	✓
<a href="#">KNLTB Meet &amp; Play</a>	
<a href="#">KNLTB Match</a>	
<a href="#">WhoZnext</a>	
<a href="#">OldStars tennis</a>	



Is jouw vereniging ook al bekend met Tenniskids TOF? Lees er [hier](#) alles over.



Let op! De overeenkomst is nog niet volledig geaccepteerd. (1/2) [Bekijk de overeenkomst](#)

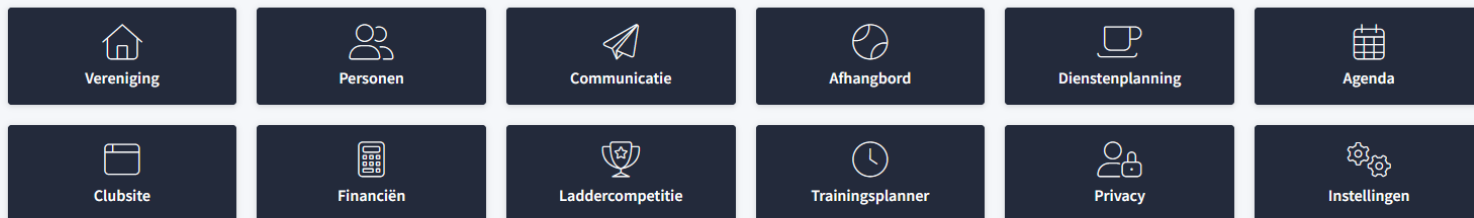

## Welkom bij KNLTB.Club

KNLTB.Club is een eenvoudig, webbased ledeninformatiesysteem, speciaal ontwikkeld voor tennisclubs in Nederland. Alles wat jij als vrijwilliger nodig hebt om de vereniging te besturen is mogelijk binnen KNLTB.Club. Daarnaast is er de volledig geïntegreerde ClubApp en het nieuwe KNLTB Afhangbord. Beide gekoppeld aan KNLTB.Club en onmisbaar voor jouw vereniging.



**Let op!** De overeenkomst is nog niet volledig geaccepteerd. (1/2) [Bekijk de overeenkomst](#)

**0**  
Actieve enquête

**4**  
Actief nieuws

**899**  
E-mail versturen afgelopen 30 dagen

**12**  
Opmerkingen op nieuwsberichten van de laatste dertig dagen

**Nieuwste 5 nieuwsberichten**

Titel	Startdatum	Einddatum
<a href="#">Let op: locatie Rietstek, 20 maart 20u ledenvergadering</a>	18-3-2024 13:15	28-3-2024 13:15
<a href="#">Belangrijke update: Aanmelden voor ledenvergadering!</a>	13-3-2024 19:07	11-4-2024 09:30
<a href="#">Kom en Ontdek de Toekomst van Tennis en Padel in Riethoven! (2)</a>	8-3-2024 21:59	11-4-2024 09:30
<a href="#">Kom en ontdek de Toekomst van Tennis en Padel in Riethoven!</a>	1-3-2024 10:47	11-4-2024 09:30
<a href="#">Nieuwjaarstoernooi zaterdag 20 januari 2024</a>	3-1-2024 16:08	21-1-2024 16:08

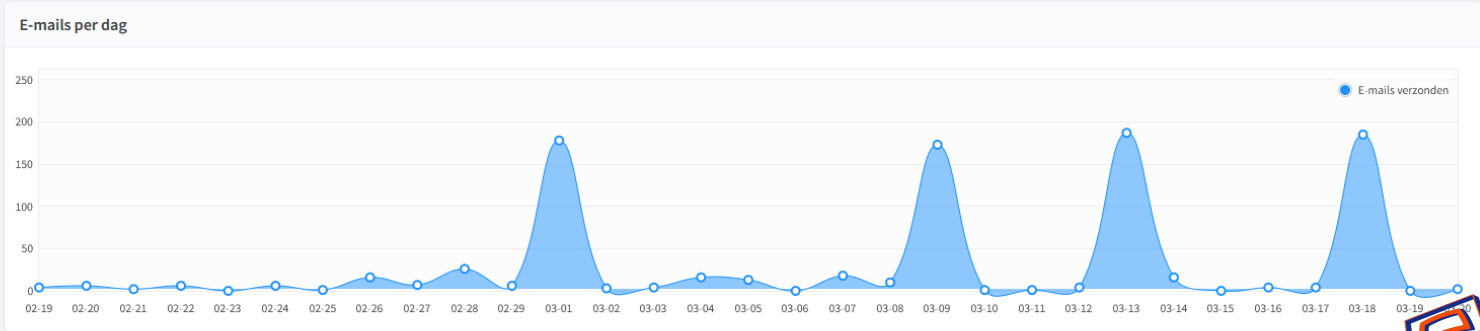

Naar gemeente met vraag:

Grote pot geld toegezegd, hoe RTV deze beste uitgeven?

Ga praten met WTC en zo gelijk Harald van Beek gebeld!

### **Gemeente voorstel voor RTV + WTC:**

Verwachting toekomstige vereniging 5 tennis + 4 padel banen. Pacht/grond rood omcirkeld gebied

Tennis, padel en optie voor pickleball als nieuwe racketsport. Gemeentelijk beleid t.a.v. padel, bijdrage max. € 60.000 bij plaatsing van 2 padelbanen en voorzien ook in het (toekomstig) onderhoud.

Samen delen we risico's investering.

### **Pacht/grond**



## Tijdsplanning

Hieronder vindt een zeer ruwe en globale tijdplanning plaats waar geen rechten aan ontleend kunnen worden.

Actie	Verantwoordelijke	Wanneer
Instemming algemene ledenvergadering WTC + RTV	Tennisvereniging Riethoven Tennisvereniging Westerhoven	Q2 2024
Opstellen programma van wensen	Beide verenigingen	Q3 2024
Overleg gemeente en verenigingen over programma van wensen		Q4 2024
Opstellen programma van eisen	Gemeente Bergeijk i.s.m. beide verenigingen	Q1 2025
Raadsinformatieavond	Gemeente Bergeijk	Q1 2025
Opstellen raadsvoorstel	Gemeente Bergeijk	Q2 2025
Start bouw	Gemeente Bergeijk i.s.m fusievereniging	Q1 2026





## Wat zou een fusie RTV + WTC ons voor moois kunnen brengen?

1. Gezelligheid !
2. Nieuwe leden en behoud huidige leden: Jeugd en senioren meer maatjes
3. Meer competitie teams, een open toernooi, beter lopende kantine
4. Meer vrijwilligers, grotere trainingsfaciliteit
5. Grote investering modern clubhuis uit gemeenschapsgeld heeft meer zin
6. Vernieuwing tennisbanen straks en investeringen padelbanen betere R.O.I.
7. Het delen van investeringen en financiële risico's

### En vooral ook:

1. WTC een goed gerunde kapitaalkrachtige partner, nu samen aantrekkelijker voor sponsors, sterker richting toeleveranciers... Samen een club waar je bij wil horen!
2. Respect dat voor de toekomst van onze racketsport beleving, WTC de huidige mooie locatie in Westerhoven bereid is op te geven en onze kant uit wil verhuizen, samen met ons verder wil gaan.
3. Laten we de vrienden van Westerhoven TC samen omarmen hier in Riethoven!



Dit wordt het niet:



Vraag aan de leden: Mogen we verder met de fusiebesprekingen?

Welk bestuur en leden gaan de kar doortrekken?

Goedkeuring nieuw bestuur/ begroting 10 april!

