

WELKOM

Welkom als lid van onze vereniging! Wij hopen dat u zich snel bij ons zult thuis voelen en wij wensen u succesvolle en vooral ook gezellige tenniseizoenen toe.

ORGANISATIE

In een organogram ziet de Cromme Bal er als volgt uit:

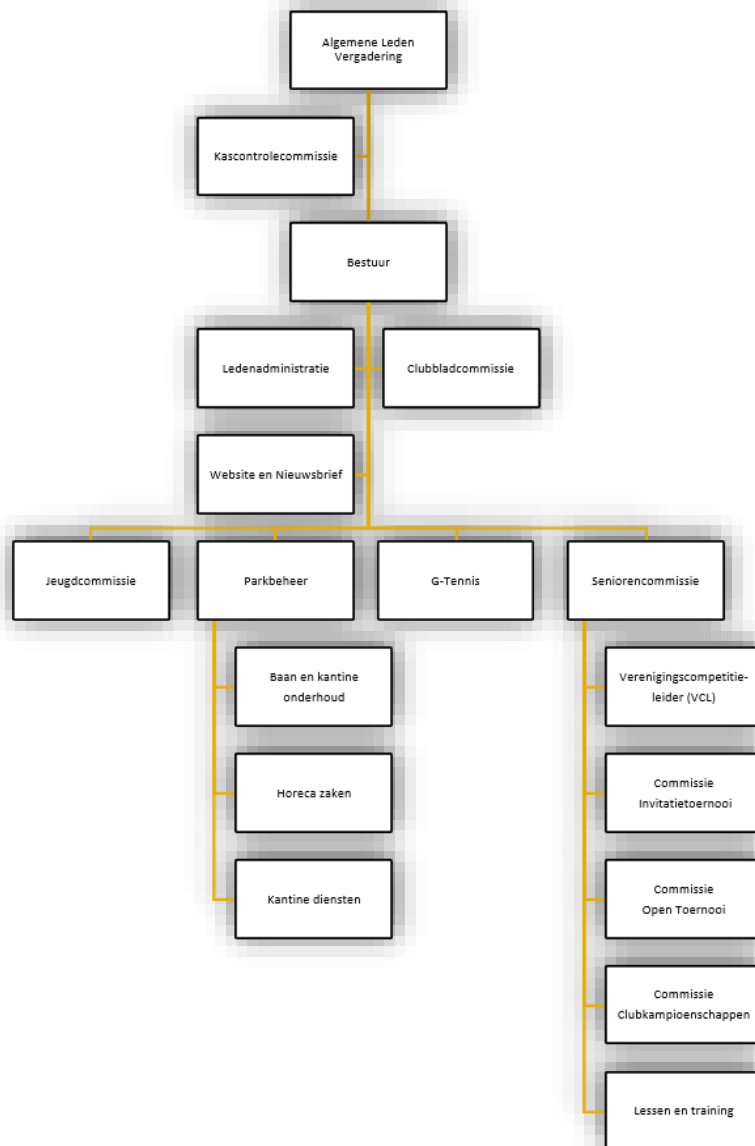

BESTUUR/ COMMISSIES

Informatie over het bestuur en alle commissies vindt u terug op de website.

KANTINEDIENSTEN

Voor alle leden geldt de verplichting om minimaal drie keer per jaar een kantinedienst te draaien. Deze kantinediensten worden aan het begin van elk jaar, door de leden zelf, digitaal via de website of via de knltb.club app van de Cromme Bal ingeroosterd.

KANTINE DIENST INSTRUCTIE

Als nieuw lid krijgt u ook instructie over de (verplichte) kantinedienst:

VERANTWOORD ALCOHOL GEBRUIK

De Drank- en Horecawet vereist dat op tijden dat er alcohol wordt geschonken in sportkantine, er altijd een barvrijwilliger aanwezig is, die een cursus **verantwoord alcohol** schenken (IVA) heeft gevolgd. NOC*NSF heeft samen met de KNVB, KNHB, Watersportverbond, de KNKV en KNLTB gewerkt aan een IVA, die sportverenigingen vanaf 14 december 2009 gratis online wordt aangeboden via de websites van de genoemde bonden en NOC*NSF op www.nocnsf.nl/IVA



Hoe werkt deze online IVA?

Op de websites staat wat een potentiële barvrijwilliger moet weten om verantwoord alcohol te kunnen schenken. Wanneer de barvrijwilliger deze informatie tot zich heeft genomen, wordt zijn/haar kennis getoetst d.m.v. een test van 20 vragen. Bij het succesvol afronden van de test kan de barvrijwilliger direct een certificaat uitprinten en krijgt hij/zij er bovendien nog één gemaild.

Als 'e-mailadres barverantwoordelijke' bij de Cromme Bal dient u het volgende e-mailadres in te vullen:

kantinedienst2020@gmail.com

als 'naam barverantwoordelijk' kan dan worden ingevuld: **kantinecommissie**

OPENINGSTIJDEN CROMME BAL

Doordat we over 5 kunstgrasbanen beschikken, kunt u in principe het gehele jaar door tennissen. Elke dag vanaf 08.30 uur tot ± 22.30 uur. Door de lichtinstallatie bestaat de mogelijkheid om gedurende het gehele jaar tot ± 22.30 uur door te spelen. Als spelen op het park niet is toegestaan, door technische- of slechte weersomstandigheden, dan wordt dit aangegeven op de website van de Cromme Bal. U mag op de aangegeven banen dan absoluut niet tennissen. Wanneer de netten naar beneden zijn, staat op onze website welke redenen hiervoor zijn.

Informatie voor nieuwe leden

BAANVERDELING

maandag, dinsdag, donderdag en vrijdag

08.30 - 19.00 uur alle banen zijn vrije banen (voor junioren en senioren)

19.00 - 22.30 uur alle banen zijn seniorenbanen

woensdag

08.30 - 13.00 uur alle banen zijn vrije banen (voor jeugd en senioren)

13.00 - 19.00 uur alle banen zijn jeugdbanen

19.00 - 22.30 uur alle banen zijn seniorenbanen

zaterdag en zondag

08.30 - 23.00 uur alle banen zijn vrije banen (voor jeugd en senioren)

Training: De trainingen vinden plaats op baan 5 en soms op baan 3 en/of 4. De vastgestelde uren voor de training zijn geblokt.

AFHANGSYSTEEM

U reserveert een baan via de website na inloggen in Mijn Club of via de KNLTB.club app.

Er moet **altijd** worden afgehangen, ook als het park niet volledig bezet is.

Het afhangen dient **aaneensluitend** te geschieden. Het is niet toegestaan ten behoeve van anderen af te hangen.

- ⇒ 2^e paasdag, 2^e pinksterdag en 2^e kerstdag gelden als zondagen. Zie verder baanverdeling in de hal bij het ahangbord.
- ⇒ In alle gevallen, waarin het baanreglement niet voorziet, beslist het bestuur.

KLEDING

Ten aanzien van de kleding, verwijzen wij u naar punt 4 van het baanreglement. Aan het schoeisel stellen we de eis, dat dit juist geprofileerde tennisschoenen zijn. Als advies geldt een combischoen, die geschikt is voor gravel en andere baansoorten. Dit is in de eerste plaats voor uw eigen veiligheid en ten tweede voor het behoud van de banen.

ADRESSEN

Alle adressen van de bestuurs- en commissieleden staan vermeld op de website van de Cromme Bal: www.decrommebal.nl

Hier vindt u ook alle telefoonnummers van de overige leden. Deze zijn alleen zichtbaar, wanneer u bent ingelogd, met uw KNLTB-nummer.

Het telefoonnummer van het clubhuis is: 075 - 621 75 48

TRAINEN

Zowel in de zomer als in de winter wordt les gegeven.

Meestal wordt er in groepjes getraind. De prijs per uur wordt dan door het aantal deelnemers gedeeld. De namen van de trainers zijn terug te vinden op de website.

OPZEGGEN LIDMAATSCHAP

Dit moet schriftelijk aan de ledenadministratie voor 1 december in het contributiejaar. Bij opzegging na 1 december, is de contributie voor het volgende kalenderjaar verplicht en vindt er geen restitutie meer plaats. Ook dient u dan de verplichte kantinediensten van het jaar nog te vervullen.

INTRODUCÉS

Het is mogelijk om met één of meerdere introducés te spelen. De kosten zijn € 5,00 per introducé per uur. Totaal mag er 3 x per jaar met dezelfde introducé(s) gespeeld worden.

Introducés zijn niet verzekerd via de vereniging en kunnen deze ook niet aansprakelijk stellen voor eventueel geleden schade, etc. Degene, die introduceert is verantwoordelijk.

Informatie voor nieuwe leden

TENNISACTIVITEITEN

Tennisactiviteiten die door de vereniging worden georganiseerd zijn:

INVITATIETOERNOOI SENIOREN

Alle seniorleden kunnen hieraan meedoen. Zij nodigen een speler (eventueel van een andere vereniging) uit voor de herendubbel, de damesdubbel en/of de mix. U kunt zich in meerdere categorieën inschrijven en op verschillende niveaus.

Bijvoorbeeld: Vrouw 39 jaar, schrijft in voor damesdubbel 9, damesdubbel 8, mix 9 en mix 8.

CLUBKAMPIOENSCHAPPEN DUBBEL/MIX Jeugd

Ieder junior lid kan zich inschrijven voor de clubkampioenschappen. Er worden mix en de dubbels gespeeld. Dit is ook voor nieuwe leden.

SENIOREN OPEN TOERNOOI

Bij dit toernooi kunnen leden en niet-leden zich inschrijven.

CLUBKAMPIOENSCHAPPEN ENKEL JEUGD

Ook dit toernooi is voor ieder jeugdlid van de Cromme bal toegankelijk.

CLUBKAMPIOENSCHAPPEN ENKEL/MIX/DUBBEL SENIOREN

De toernooicommissie maakt bekend wanneer deze wordt gespeeld.

WINTERCOMPETITIE AVONDEN (Senioren)

Deze competitie vindt plaats als interne verenigingsactiviteit.

Dames: Op woensdagavond spelen de dames.

Deze avond heeft tot doel dat iedere senior dame mee kan doen en zo gezellig kan spelen en dat de nieuwe leden kunnen integreren. Het gaat niet om prestatie maar om recreatie. Er wordt wel rekening gehouden met het niveau, maar dit is niet het belangrijkste criterium.

Op vrijdagavond spelen heren en dames.

Deze avond is ook voor alle niveaus en speelsterktes bedoeld. Er wordt sportief gespeeld en daarna is er een gezellige avond in ons clubhuis. De avond start om 20.00 uur.

WINTERCOMPETITIE zondagmiddag

In de winter spelen we ook de zondagmiddag dubbel en zondagmiddag mix. U speelt dan éénmaal per maand (6x per jaar) met uw partner in een poule. Ook hier gaat het om de gezelligheid en om lekker sportief bezig te zijn. U kunt uiteraard zowel aan de dubbel als aan de mix meedoen.

Alle bovengenoemde activiteiten zijn voor alle leden bedoeld., dus ook/juist voor nieuwe leden. Wilt u meedoen kijk dan op de website, bij welke persoon u zich kunt aanmelden

COMPETITIES

Informatie voor nieuwe leden

Naast het zuiver recreatieve tennis kunt u ook meedoen aan de voorjaars-, najaars- of wintercompetitie.

Wilt u graag competitie spelen, dan kunt u op de website de namen en telefoonnummers vinden van de commissie onder het kopje VCL.

DIGITALE LEDENPAS

Als u lid bent geworden van onze tennisvereniging ontvangt u een welkomstmail. In deze mail staat o.a. uw bondsnummer. Hiermede kan u inloggen in de website van de Cromme Bal en naar het beveiligde gedeelte gaan alleen bestemd voor leden. U kan ook de KNLTB clubapp downloaden. In deze app staat uw digitale ledenpas,.

U bent gerechtigd aan alle door de bond georganiseerde activiteiten deel te nemen. Op dit pasje staat uw naam, lidnummer, speelsterkte en uw pasfoto.

KUNSTGRASBANEN

Wat zijn kunstgrasbanen en wanneer kunt u wel en niet spelen?

Kunstgras banen zijn banen van een kunststof mat met rondkorrelig zand tussen de polen.

Door deze opbouw kunt u het gehele jaar spelen, dus ook in de winter. Voor de zomer (en eventueel winter) geldt het volgende;

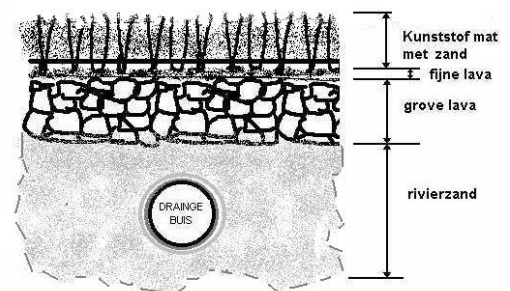

Als het motregent kan er gewoon gespeeld worden. Wanneer het harder gaat regenen, (dus een fikse regenbui) moet u stoppen met tennissen. Als de regenbui over is en er staan geen plassen water op de baan kunt u weer gaan tennissen.

WANNEER GAAT HET MIS

Als u doorgaat met tennissen tijdens een fikse bui regen, loopt u het risico van uitglijden. Bovendien worden de tennisballen zwaar van het regenwater en neemt de kans op blessures toe. Bij regen gelden de volgende regels; **verlaat bij een fikse regenbui direct de baan. Niet spelen totdat de baan droog is. Daarna tenminste 5 minuten wachten.**

Bij vorst mag er worden getennist als de banen droog zijn. Als er na de vorst opdooi optreedt, mag er beslist niet worden getennist. Denk aan het risico van uitglijden. Bovendien zal de kunstgrasmat waar de vorst nog in zit onherstelbaar beschadigen. Als de netten omlaag hangen, is het niet toegestaan te tennissen.

OVERIGE INFORMATIE

Veel informatie is op de website van de Cromme Bal te vinden. Maar schroom niet met uw vragen of opmerkingen bestuurs- of commissieleden te benaderen. U bent nu lid en het is onze bedoeling dat u zich op de club snel thuis zult gaan voelen. Doe vooral mee aan de toernooien en activiteiten. Heeft u belangstelling om deel te nemen aan een commissie, benader dan de leden van de commissie!

BAANREGLEMENT

1. Leden, die aan hun financiële verplichtingen hebben voldaan en in het bezit zijn van een geldige ledenpas, kunnen vrij spelen met inachtneming van het baanreglement.
2. Banen kunnen door het bestuur en de commissies worden gereserveerd voor lessen, K.N.L.T.B.- wedstrijden, clubtoernooien, en dergelijke.
3. De speeltijd op de baan is 30 minuten. Bij grote opkomst is men verplicht voor dubbelspel af te hangen, dit om de wachttijden te verkorten.
4. Men is verplicht tennisschoenen en gangbare tenniskleding te dragen. Het is niet toegestaan om op de baan reclame te voeren, welke groter is dan de door de K.N.L.T.B. toegestane afmetingen.
5. Het gebruik van alcoholische dranken is op de baan niet toegestaan.
6. Eventuele gebreken aan de banen dienen aan één der commissie- en of bestuursleden te worden doorgegeven.
7. De banen zijn dagelijks open. Toegang tot het clubgebouw (behalve de kantine ruimte) is mogelijk met behulp van de ledenpas. De deur wordt geopend door middel van het doorvoeren van de ledenpas door de creditcardlezer naast de toegangsdeur.
8. Bestuurs- en commissieleden dragen zorg voor het naleven van het baanreglement. Bij het niet naleven kan, na een waarschuwing, verwijdering van de baan volgen. Een eventueel tijdelijke schorsing door inhouding van de ledenpas behoort eveneens tot de mogelijkheden. Bestuurs- en commissieleden zijn gerechtigd de ledenpas in te nemen bij het niet naleven van het baanreglement.
9. In alle gevallen waarin het reglement niet voorziet, beslist het bestuur.
10. Roken op de baan is verboden.
11. Het achterlaten van lege flessen, glazen en andere rommel is verboden.